

informazione

informazione — formazione — azione

60

febbraio 2020



La preparazione, lo studio, la crescita personale è sempre stata al centro dei risvegli religiosi in ogni tempo...

Dalla penna del preside

È con timore, speranza e, forse, anche un po' di incoscienza che ho accettato la richiesta e proposta fattami dal Consiglio di Amministrazione dell'IBEI di assumermi l'incarico di preside di IBEI.

È senza dubbio un onore, ma anche una grande responsabilità in un periodo storico in cui IBEI deve affrontare nuove sfide in una società in continuo cambiamento, in un panorama ecclesiale sempre più variegato e "fluidò", in un momento che richiede adattamenti alle mutate condizioni di studio e di richiesta di sempre maggiore professionalità. La presidenza di IBEI è un ruolo principalmente di servizio, ed è ispirandomi a questo che ho fatto mie le indicazioni che gli apostoli diedero per la ricerca dei primi loro collaboratori che si sarebbero dedicati ad un servizio parallelo al loro: "...dei quali si abbia buona testimonianza, pieni di Spirito e di sapienza...". Pregate con me perché io possa essere pieno di Spirito Santo e sapienza per essere all'altezza di quei primi diaconi nello svolgimento di questo ministero! —

Gianfranco Giuni

61° anno!

IBEI: perché? Quello in corso è ormai il sessantunesimo anno di formazione biblica da quando IBEI, allora IBE, cominciò il suo servizio in Italia. Prima a La Spezia e poi a Roma.

Tante cose sono successe da allora e tanti i cambiamenti avvenuti. Ma non è cambiato lo scopo di formare biblicamente dei fratelli e delle sorelle perché possano svolgere al meglio il loro servizio nella chiesa locale e nelle missioni con le quali sono o potranno essere coinvolti.

Il nostro desiderio è di essere utili in questo aspetto del servizio continua anche ora, anche se dall'inizio tante cose sono cambiate e continueranno a cambiare. Ma il tutto in una linea di continuità con gli scopi con i quali l'Istituto fu fondato.

La certificazione europea dei corsi di formazione a cura dell'ECTE (European Council of Theological

Education), che abbiamo raggiunto già da alcuni anni, assicura la qualità dei percorsi formativi e dei docenti allo stesso livello di altre scuole bibliche europee e il titolo di studio è accettato in molti Istituti di Formazione teologica esteri come un bachelor in teologia.

La differenziazione di tre percorsi di formazione rende più accessibile studiare e prepararsi: un diploma triennale in teologia, un certificato in teologia ottenibile attraverso i tre tipi di scuola, un attestato di teologia per percorsi più brevi.

La preparazione, lo studio, la crescita personale è sempre stata al centro dei risvegli religiosi in ogni tempo, della crescita della chiesa, dello sviluppo delle missioni.

Studiare, prepararsi, impegnarsi... costa! Tempo, fatica, denaro...

Ma anche il ristabilimento del nostro rapporto con Dio, il nostro perdono è costato. E parecchio! Quindi...

Come qualcuno disse, non ricordo chi, "A Dio non serve la nostra cultura e preparazione, ma non sa cosa farsene della nostra ignoranza!". —

News dalla Scuola Residenziale

La Scuola Residenziale è quella che più di altre colpisce l'immaginazione, anche se non è la sola attività formativa portata avanti da IBEI. Ma chi sono i fratelli e le sorelle che in questo anno scolastico hanno deciso di dedicare del tempo alla loro formazione personale, biblica, relazionale e ministeriale? Lasciamo che siano loro a presentarsi.

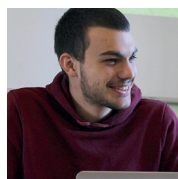

Frequento il primo anno per conseguire il certificato di teologia. Ho 19 anni neodiplomato, cresciuto nella

provincia di Asti e membro della chiesa "Predichiamo Cristo" a Canelli. La decisione di frequentare IBEI è dovuta al fatto che ho notato e percepito il bisogno di dedicare un anno a Dio immergendomi completamente nello studio della Sua Parola e avere buone basi solide per servire il Signore. —

Andrea Sconfienza



Sono **Giancarlo Villarta** e ho 20 anni. I miei genitori sono filippini, ma io sono nato e cresciuto nella bellissima

città di Venezia. Ho conosciuto IBEI con i corsi della Scuola Succursale che ho frequentato durante l'ultimo anno di Liceo. Finite le superiori mi sono preso un tempo per riflettere e capire cosa avrei dovuto fare e il Signore mi ha portato ad iscrivermi al secondo anno della Scuola Residenziale. Sono grato al Signore per come mi ha guidato fino ad oggi e prego che possa farmi capire, in questi anni di studio, quale sia la Sua volontà nella mia vita. —

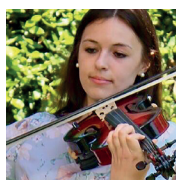

Vengo dallo stato di Ohio negli Stati Uniti, ma sono cresciuta in Italia. Sono venuta a studiare

all'IBEI perché, volendo servire il Signore in Italia, vorrei crescere nella mia relazione con Lui e nella mia conoscenza della Bibbia. Ringrazio Dio di questa bellissima opportunità di studiare all'IBEI! —

Sarah Kaiser

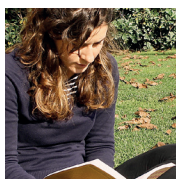

Io sono **Roberta**, ho 28 anni, vengo da Padova e sto frequentando il secondo anno.

Prima di venire

a Roma a studiare, lavoravo in uno studio commercialista come ragioniera e frequentavo IBEI nella scuola succursale di Santa Maria di Sala (VE). Dopo il primo anno, che ha stravolto il mio modo di avvicinarmi alla Bibbia, è nato in me un desiderio particolare per l'evangelizzazione e l'opera missionaria. Non so ancora in quale ambito e in che modo il Signore voglia che lo serva, ma sto cercando di cogliere tutti gli spunti che IBEI offre. —



Mi chiamo **Adriana**, sono Albanese e vivo a Roma dal 2002. Il desiderio di leggere e capire bene la Parola

è sempre stato presente, ma il mio metodo di studio era un po' da autodidatta. A marzo del 2018 "per caso" ho partecipato ad una lezione all'IBEI e sono rimasta meravigliata di quanto profonda è la Parola, di quanto cose ci sfuggano nello studio individuale e di quanto persone dotate del dono dell'insegnamento e della conoscenza della Scrittura, aiutino a comprenderla. Ho deciso così di frequentare il primo anno all'IBEI! —

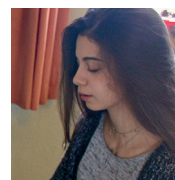

Ho 19 anni e ho deciso di frequentare l'IBEI per un anno prima dell'Università.

Sono nata in una

famiglia cristiana, ma a 15 anni ho affrontato un periodo molto buio per vari problemi di salute, e non solo, e mi sono resa conto di quanto il Signore mi fosse stato vicino e di quanto avessi realmente bisogno di Lui. Non so definire il momento preciso della mia conversione, ma è stato un qualcosa di graduale e progressivo che mi ha portato a un desiderio sempre più forte di studiare la Bibbia in maniera approfondita e concreta. —

Eleonora

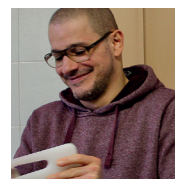

Sono nato in Germania, ma ho origini Lucane. Sono venuto ad IBEI con la intenzione di

conoscere meglio Dio e me in Lui, mediante lo studio della sua Parola; di essere equipaggiato in modo più adeguato, e di migliorare il mio italiano. L'obiettivo finale è di servire il mio Signore in Basilicata. —

Giovanni Pellettieri

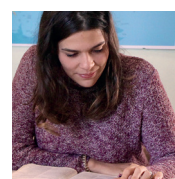

Vengo da Nova Milanese e frequento il primo anno della scuola residenziale a IBEI. Alla

domanda: "Perché IBEI?" mi sento di rispondere: "Perché no?", la scuola è uno strumento valido di formazione per servire Dio. Il mio desiderio è di spendere la mia vita a testimoniare della salvezza in Cristo Gesù, ma per farlo come Lui vuole riconosco il bisogno di essere fondata sulla Sua Parola. —

Elisa Rinaldi



Alessandro Zanella | Amministrazione, abbonamenti ecc.



Elio D'andrea
Manutenzione ordinaria e straordinaria del casale

Conosciamoli meglio

Per far funzionare un Istituto Biblico non bastano gli studenti e i docenti. Ci sono altre professionalità in gioco senza le quali tante cose non andrebbero avanti. Occorre chi si prenda cura dell'amministrazione, della segreteria, della manutenzione del casale, della cura degli ambienti interni, della biblioteca, della cucina, della comunicazione (sociale e non solo) e tanto altro. Ma chi c'è dietro a tutte queste cose? Eccoli!



Stefania Greco
Segreteria, comunicazioni e tanto altro



Martí Sanders e Marit | Cucina e approvvigionamento viveri



Monia Festucci
Coordinamento vita comunitaria, gestione interna della casa



Franco De Santis | Comunicazione social, coordinamento vita comunitaria



SCUOLA RESIDENZIALE

- Anno Accademico
8 Settembre 2020 - 12 Giugno 2021
- Sconto di € 500 per chi si iscrive
entro il 31 Maggio 2020
- Chiusura iscrizioni: 31 Luglio 2020

LIBEI offre anche la possibilità di studiare con:

- la **SCUOLA A DISTANZA** (online)
- le **SCUOLE SUCCURSALI**
- **CORSI ad hoc**

Seguiteci su



Perché studiare all'IBEI?

Le ragioni per dedicare del tempo allo studio della Bibbia possono essere tante. Crescere e maturare nella vita personale, essere meglio equipaggiati per un servizio nella chiesa di appartenenza, impegnarsi in una missione in Italia o all'estero, servire meglio in campi biblici...

DUE PAROLE AI POTENZIALI STUDENTI

Quanti anni avete dedicato alla vostra preparazione professionale per il vostro futuro? Quanti per la vostra crescita personale e servizio in chiesa?

Una sorella che studia a IBEI ha scritto: “Dedichiamo tanto tempo nelle nostre vite per cose che non dureranno per l’eternità, mentre investire nello studio della Bibbia è un vero privilegio! Il nostro Dio ha per primo desiderato di rivelarsi in modo così profondo e perfetto che a noi resta solo il dovere di studiare e meditare la Sua parola per farci trasformare, meravigliare e correggere dal Dio Vivente e Vero”.

Quindi, perché non investire un anno nella Scuola Residenziale o più anni nella Scuola a distanza o in una Scuola Succursale per Servire al meglio Colui che ci ha dato il meglio? —

DUE PAROLE AI RESPONSABILI DI CHIESA

Tutti noi desideriamo che i nostri figli frequentino scuole senza con insegnanti preparati e competenti. E nella chiesa? Incoraggiamo chi vuole impegnarsi nella nostra chiesa a prepararsi biblicamente e caratterialmente per poter servire nelle scuole domenicali, nei campi biblici, nei gruppi scout e altro in modo che quanto insegneranno a parole e con la loro vita abbia un impatto positivo e duraturo nella vita dei bambini/ragazzi loro affidati! —

Info importanti

C.C.P. 74358003 intestato a Istituto Biblico Evangelico Italiano

Codice IBAN Poste Italiane
IT62N0760103200000074358003

Codice IBAN banca
IT58B0503403279000000001561
BIC BAPPIT22
Banca Popolare di Milano
Ag. 264 Roma - Via Casilina

INFORMAZIONE

N. 60 - febbraio 2020
Anno XXXIII - 1° semestre

Direttore responsabile: Gianfranco Giuni

Autorizzazione Tribunale di Roma
del 17/04/87 n. 217/87

Poste Italiane SpA
Spedizione in abbonamento postale
D.L. 353/2003 (conv. L. 27/02/2004, n. 46)
art. 1, c. 2 - D.C.B. - Roma

Finito di stampare
nel mese di febbraio 2020
presso Press Up - Roma

Editore e redazione: IBEI
Via del Casale Corvio, 50 - 00132 Roma
Tel. 06 20762293 - 06 20765413
e-mail: segreteria@ibeit.it